



**Vesta vastgoed**  
UW WONING IS HET WAARD!

# Ruim wonen



MAASTRICHT | Vroenhovenweg 150

vraagprijs € 735.000 k.k.





**Vesta vastgoed**  
UW WONING IS HET WAARD!

# Kenmerken



Woonoppervlakte: 232 m<sup>2</sup>  
Perceeloppervlakte: 385 m<sup>2</sup>  
Inhoud: 970 m<sup>3</sup>  
Bouwjaar: 1980





**Vesta vastgoed**  
UW WONING IS HET WAARD!



# Omschrijving

Verrassend en ZEER ruim woonhuis met maar liefst 232m<sup>2</sup>(!) woonoppervlakte, Een net onderhouden woonhuis met in pandige garage en een diepe, zonnige tuin op het Noorden. De woning is gelegen aan een van de rustigste en gewilde straatjes van Wolder - De Vroenhovenweg.

De woning beschikt over maar liefst 6 zeer ruime slaapkamers! Een ervan is op tuinniveau gesitueerd.

Deze woning is zeer geschikt voor dubbele bewoning, zorgwoning of voor kantoor aan huis. Daarnaast heeft de woning veel bergruimte in het souterrain, ideaal voor hobbyisten. Daarmee is de woning ook geschikt voor grote en/of samengestelde gezinnen.

De woning verdient enige modernisering.

Indeling

## Souterrain

Via de entreehal van de woning gaan we met een wenteltrap naar het souterrain. Aangekomen in de hal (4,2m<sup>2</sup>) beneden is er toegang tot slaapkamer 1 met tuincontact. Deze kamer (31,5m<sup>2</sup>) is zeer ruim van opzet en heeft daarnaast een overdekt gedeelte (10m<sup>2</sup>) van het balkon aan de bovenzijde. Vanuit de kamer en een naastgelegen berging is de tuin te bereiken. De tuin circa 180m<sup>2</sup> dient aangelegd te worden, maar heeft mogelijkheden voor het creëren van uw eigen droomtuin. De tuin heeft een achterom middels het achtergelegen voetpad. Er zijn in het souterrain naast de slaapkamer een viertal bergingen.





**Vesta vastgoed**  
UW WONING IS HET WAARD!

Berging 1 (7m<sup>2</sup>) is gelegen naast de slaapkamer aan de voorzijde.

Berging 2 (6,5m<sup>2</sup>) is gelegen als een doorloop naar berging 3 en beschikt over twee muurkasten.

Berging 3 (25,4m<sup>2</sup>) is langgerekt en richting de voorzijde gelegen, hier is tevens de watermeter geplaatst.

In deze berging zijn een viertal gemetselde kasten geplaatst.

De 4e en laatste berging (13,5m<sup>2</sup>) biedt tevens doorgang naar de tuin.

Via de buitentrapp is tevens het balkon op de begane grond te bereiken.

#### Begane grond

Ruime aangelegde voortuin met een eigen oprit naar de garage.

Middels een aanpassing in de voortuin is er nog een mogelijkheid om eventueel een derde voertuig te plaatsen.

De in pandige garage (16,5m<sup>2</sup>) met kantelport is voorzien van elektra en water voorziening (aan en afvoer).

De entree (12m<sup>2</sup>) is uitgerust met een meterkast 6 groepen met aardlek, toilet en een in pandige toegangsdeur naar de garage. Het toilet (1,2m<sup>2</sup>) is vrijwel geheel voorzien van tegelwerk en heeft een zwevend toilet en een fonteintje.

Als we doorlopen en de wenteltrap rechts passeren - dan betreden we de woonkamer en de keuken.

De fijne doorzonwoonkamer (38m<sup>2</sup>) heeft raampartijen aan de voorzijde en een schuifdeur, naar het balkon aan de achterzijde.

De woonkamer is afgewerkt met behang op de muren en heeft een parketvloer.

De openhaard biedt naast de warmte ook sfeer die deze woonkamer aangenaam maakt.

De gesloten keuken is verouderd maar wel functioneel.





**Vesta vastgoed**  
UW WONING IS HET WAARD!

Deze keuken (9m<sup>2</sup>) is momenteel voorzien van een Bosch vaatwasser, een 4 zone inductiekookplaat met afzuigkap en een koelkast. Via de keuken is het ruime balkon (29m<sup>2</sup>) met tegels te betreden vanwaar u magnifiek zicht heeft over de tuin. Het balkon is gelegen over de volledige breedte van de woning, en heeft een diepte van 2 meter en een deel van 4 meter.

#### Eerste verdieping

Via de wenteltrap kom je op de overloop (6m<sup>2</sup>) van de eerste verdieping, waar slaapkamers 2 t/m 5 gelegen zijn.

Slaapkamer 2 (7,2m<sup>2</sup>) met een klein keukenblokje (tijdelijke waskamer) is aan de achterzijde gelegen.

Slaapkamer 3 (15,6m<sup>2</sup>) is zeer ruim en is aan de achterzijde gelegen en heeft een wasbak.

Slaapkamer 4 (15,4m<sup>2</sup>) is gelegen aan de voorzijde met een kantelraam, en heeft zicht op de appelgaard aan de overzijde. Slaapkamer 5 (15,7m<sup>2</sup> beloopbaar oppervlakte) heeft een niveauverschil en is boven de garage gelegen.

Deze kamer is voorzien van een kantelbaar dakraam.

De badkamer (5,5m<sup>2</sup>) is uitgerust met een bad, hoekdouche en een wasmeubel met wasbak.





#### Tweede verdieping

Bereikbaar middels dezelfde wenteltrap. Op de overloop is er toegang tot twee bergzolders. Bergzolder 1 (7m<sup>2</sup> vloer oppervlakte) zonder daglicht of ventilatie is droog en is ideaal voor opslag.

Bergzolder 2 (7m<sup>2</sup> vloer oppervlakte) heeft opslagmogelijkheden en de Cv ketel is er geplaatst.

De Cv ketel is eigendom uit 2024, het betreft een Remeha Tzerra.

Slaapkamer 6 (17,3m<sup>2</sup>) is ruim van opzet en heeft een kantelraam van Velux voor ventilatie en daglicht.

#### Bijzonderheden.

- Degelijk gebouwd woonhuis met diepe achtertuin.
- Geheel voorzien van hardhouten kozijnen met dubbel glas (1980) en grotendeels rolluiken.
- Sanitaire voorzieningen en de keuken kan je moderniseren.
- Er is een mogelijkheid om de keuken/ woonkamer geheel of deels uit te breiden.
- Oplevering korte termijn behoort tot de mogelijkheden.
- De gevolmachtigde heeft de woning de afgelopen jaren niet zelf bewoond. Derhalve zal er een niet zelfbewoningsclausule worden opgenomen in de koopovereenkomst.





**Vesta vastgoed**  
UW WONING IS HET WAARD!

Ter bescherming van de belangen van zowel koper als verkoper, wordt uitdrukkelijk gesteld dat een koopovereenkomst met betrekking tot deze onroerende zaak eerst dan tot stand komt nadat koper en verkoper de koopovereenkomst hebben getekend ("schriftelijkheidsvereiste").

De termijn die wordt opgenomen voor eventuele (overeengekomen) ontbindende voorwaarden (bv. financiering) is in de regel 4 tot 6 weken na het sluiten van de mondelinge wilsovereenkomst.

De waarborgsom/bankgarantie is 10% van de koopsom.

De koper dient deze 3 dagen ná het vervallen van de ontbindende voorwaarden bij de desbetreffende notaris te deponeren.

Koper is te allen tijde gerechtigd voor eigen rekening een bouwkundige keuring te (laten) verrichten dan wel andere adviseurs te raadplegen teneinde een goed inzicht te verkrijgen over de staat van onderhoud.

Deze informatie is met zorg samengesteld. Mochten er onvolkomenheden in voorkomen, kunnen daar geen rechten aan worden ontleend. Alle rechten voorbehouden.

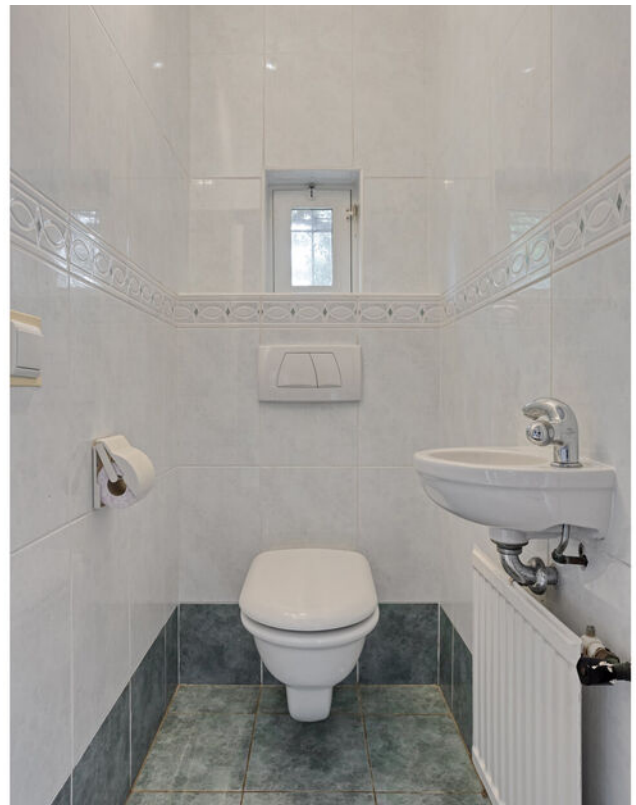



**Vesta vastgoed**  
UW WONING IS HET WAARD!





**Vesta vastgoed**  
UW WONING IS HET WAARD!





**Vesta vastgoed**  
UW WONING IS HET WAARD!





**Vesta vastgoed**  
UW WONING IS HET WAARD!





**Vesta vastgoed**  
UW WONING IS HET WAARD!





**Vesta vastgoed**  
UW WONING IS HET WAARD!





**Vesta vastgoed**  
UW WONING IS HET WAARD!





**Vesta vastgoed**  
UW WONING IS HET WAARD!





**Vesta vastgoed**  
UW WONING IS HET WAARD!

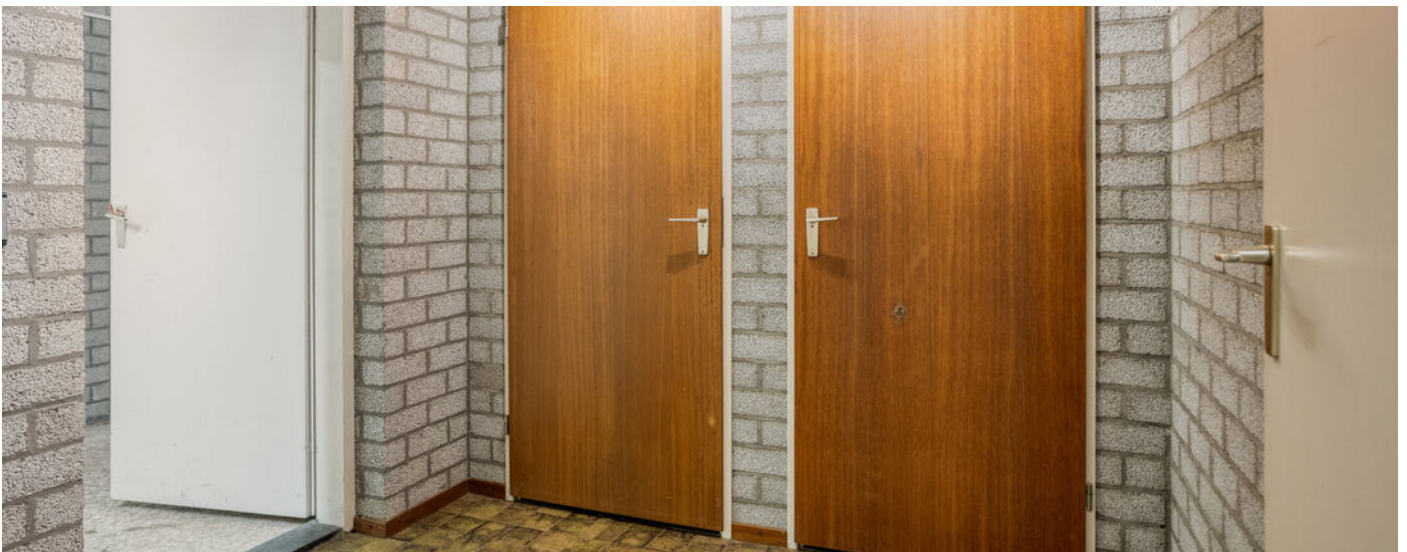



**Vesta vastgoed**  
UW WONING IS HET WAARD!





**Vesta vastgoed**  
UW WONING IS HET WAARD!





**Vesta vastgoed**  
UW WONING IS HET WAARD!





# Begane grond





# Eerste verdieping



Aan de plattegronden kunnen geen rechten worden ontleend  
© Zibber [www.zibber.nl](http://www.zibber.nl)





# Tweede verdieping

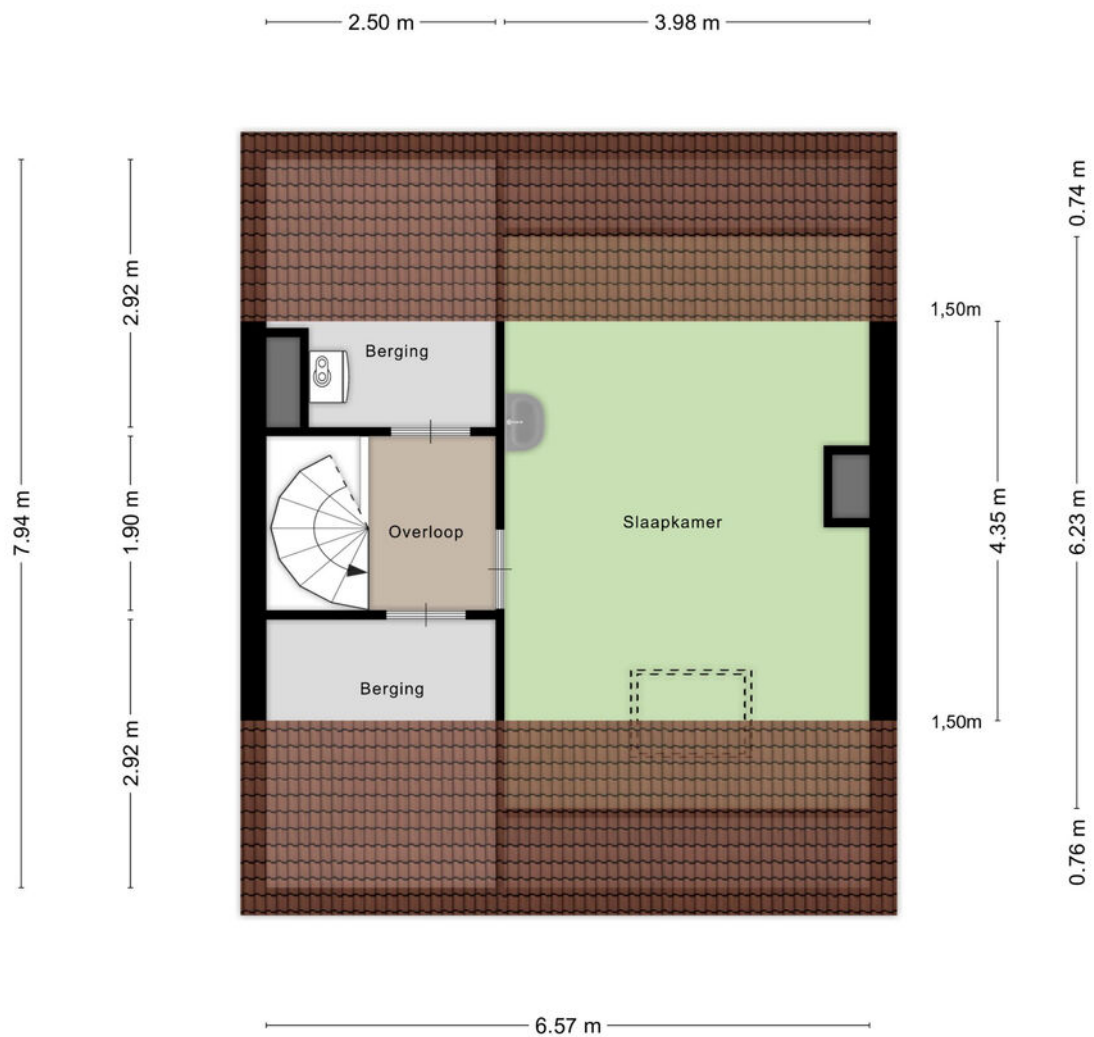

Aan de plattegronden kunnen geen rechten worden ontleend  
© Zibber [www.zibber.nl](http://www.zibber.nl)





# Soeterrain

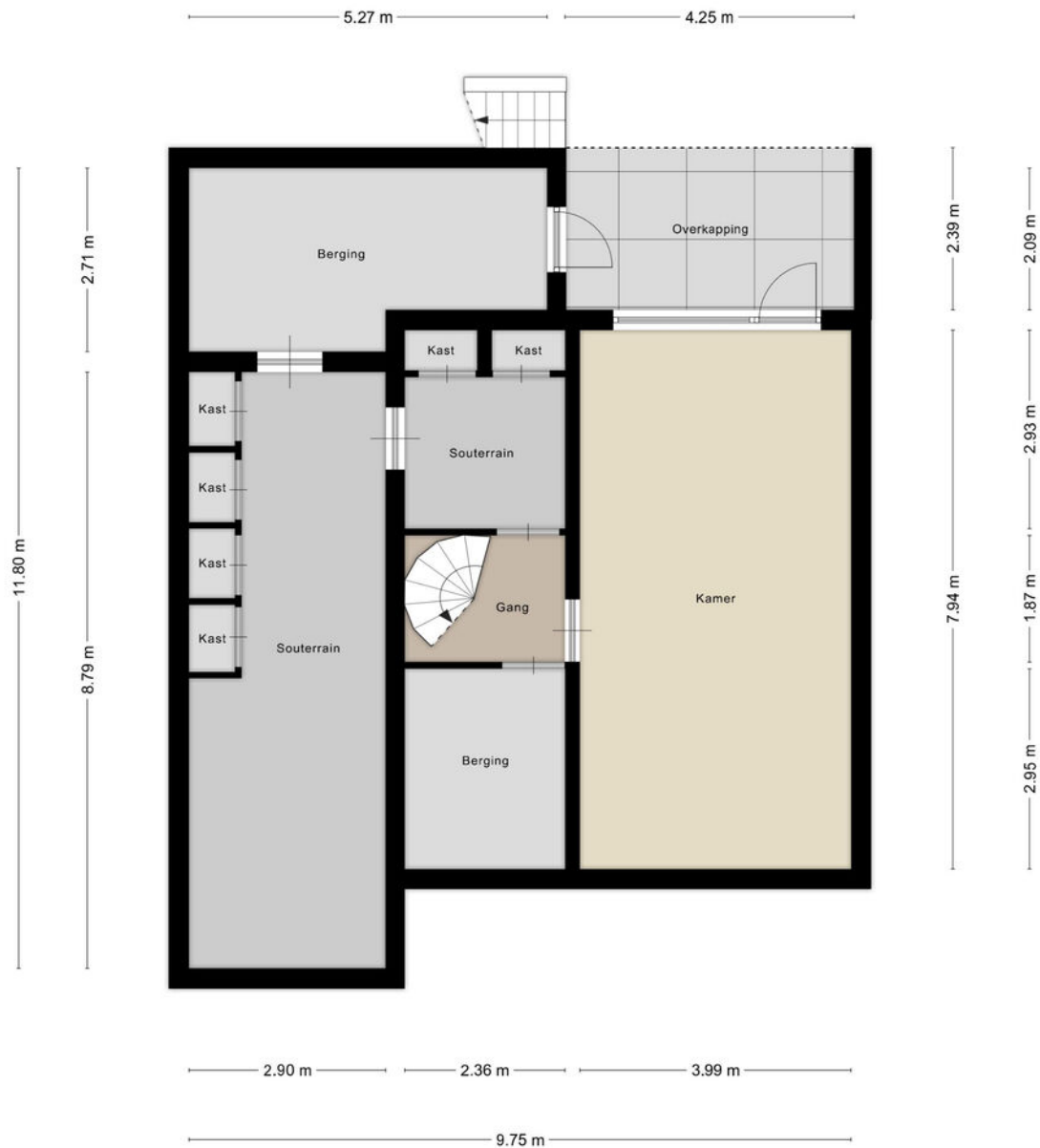

Aan de plattegronden kunnen geen rechten worden ontleend  
© Zibber [www.zibber.nl](http://www.zibber.nl)





Meetrapport

**Zibber**

## Meetcertificaat

Zibber B.V. heeft in opdracht van Vesta vastgoed dit meetrapport opgesteld conform de NTA 2581:2011 waarin de gebruiksoppervlakten en bruto- inhoud en vloeroppervlak zijn vast gesteld.

Object type	Woning
Adres	Vroenhovenweg 150
Postcode/plaats	6213 HD, Maastricht
Meetcertificaat type A	Op locatie gecontroleerd en gemeten

Status Definitief

Datum meetopname	14-10-2025
Datum meetrapport	15-10-2025
Certificaatnummer	1583716

	Totaal	
Gebruiksoppervlakte wonen	231,80	M <sup>2</sup>
Gebruiksoppervlakte overige in pandige ruimte	42,00	M <sup>2</sup>
Gebouw gebonden buitenruimte	38,60	M <sup>2</sup>
Externe bergruimte	0,00	M <sup>2</sup>
Bruto vloeroppervlak	387,10	M <sup>2</sup>
Bruto inhoud woning	969,72	M <sup>3</sup>

De meting en berekeningen zijn op basis van de "Meetinstructie bepalen gebruiksoppervlakten woningen" en "Meetinstructie bepalen bruto inhoud woningen" a.d.h.v. de NEN2580:2007 NL, 'Oppervlakten en inhouden van gebouwen – Termen, definities en bepalingsmethoden', inclusief het correctieblad NEN 2580:2007/C1:2008. Op dit meetcertificaat zijn de in dit meetrapport genoemde aannames en voorbehouden van toepassing.

Rapport opgemaakt door Zibber B.V., naar beste kennis en wetenschap, geheel te goeder trouw en voldoet aan de eisen van NTA 2581:2011



Meetrapport

## Vlakkentekening

Zibber

Deze vlakkentekening behoort bij het adres: Vroenhovenweg 150, 6213 HD, Maastricht met datum: 15-10-2025

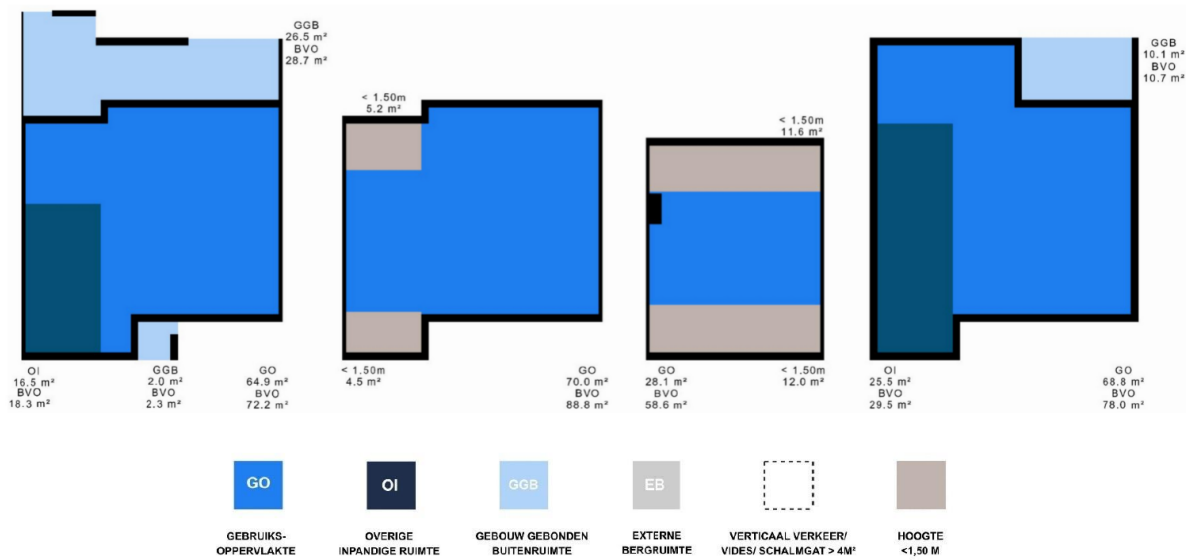



# Kadastrale kaart

Kadastrale kaart

Uw referentie: Vroenhovenweg 150



0 5 10 15 20 25m

<p>12345 25</p>	<p>Deze kaart is noordgericht Perceelnummer Huisnummer Vastgestelde kadastrale grens Voorlopige kadastrale grens Administratieve kadastrale grens Bebouwing</p>	<p>Schaal 1: 500 Kadastrale gemeente Maastricht Sectie O Perceel 4679</p>	<p><b>kadaster</b> </p>
---------------------	---	---	-----------------------------

Voor een eensluidend uittreksel, geleverd op 29 september 2025  
De bewaarder van het kadaster en de openbare registers

Aan dit uittreksel kunnen geen betrouwbare maten worden ontleend.  
De Dienst voor het kadaster en de openbare registers behoudt zich de intellectuele eigendomsrechten voor, waaronder het auteursrecht en het databankenrecht.



# Energie label



Rijksoverheid

## Energie label woning

Vroenhovenweg 150

6213HD Maastricht

BAG-ID: 0935010000013129

Veel besparingsmogelijkheden

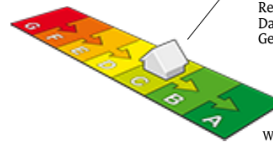

## Energie label C

Registratienummer 671508507  
Datum van registratie 27-12-2020  
Geldig tot 27-12-2030

### Overzicht woningkenmerken

1.	Woningtype	Twee onder een kap	
	Bouwperiode	1975 t/m 1982	
	Woonoppervlakte	>140 m <sup>2</sup>	
2.	Glas woonruimte(s)	Dubbel glas	
	Glas slaapruiimte(s)	Dubbel glas	
3.	Gevelisolatie	Gevel niet extra geïsoleerd	
4.	Dakisolatie	Dak niet extra geïsoleerd	
5.	Vloerisolatie	Vloer niet extra geïsoleerd	
6.	Verwarming	Individuele CV-ketel, geïnstalleerd in of na 1998	
7.	Aparte warmtapwatervoorziening	Geen apart toestel	
8.	Zonne-energie	Geen zonnepanelen en geen zonneboiler	
9.	Ventilatie	Geen mechanische afzuiging	

### Wilt u besparen op uw energierekening? Overweeg dan de volgende mogelijke maatregelen:

(Extra) isolatie van uw begane grondvloer	HR++ glas in de woonruimte(s)
Een zonneboiler voor het verwarmen van uw tapwater	HR++ glas in de slaapruiimte(s)
(Extra) isolatie van uw dak	
(Extra) isolatie van uw buitenmuren	
Zonnepanelen voor het opwekken van elektriciteit	

Als de besparingsmogelijkheden HR107-ketel, HR107-combiketel en/of warmtepomp tegelijk op uw energie label verschijnen, dan is slechts één van deze maatregelen zinvol om uit te voeren. U kunt hieruit dus een keuze maken.

### Goedgekeurd door:

Naam Francois Sanders  
Examnummer 4482  
KvK nummer 59024410

Afgegeven conform de regeling energieprestatie gebouwen, welke onderdeel is van de Europese richtlijn EPBD

Dit energie label is afgegeven door Rijksdienst voor Ondernemend Nederland.

Dit energie label kunt u altijd verifiëren op [www.energie labelvoorwoningen.nl](http://www.energie labelvoorwoningen.nl) of [www.energie label.nl/woningen/zoek-je-energie label/](http://www.energie label.nl/woningen/zoek-je-energie label/).

### Disclaimer

Dit energie label bevat maatregelen om de energieprestatie van uw woning te verbeteren. De maatregelen die op dit energie label genoemd worden zijn maatregelen die op dit moment kostenefficiënt zijn of dit naar verwachting binnen de geldigheidsduur van het energie label worden, gebaseerd op een gemiddeld energiegebruik van de woning. Als uw gebruik afwijkt van het gemiddeld gebruik kunnen de terugverdientijden zoals vermeld op dit energie label afwijken.



# Locatie

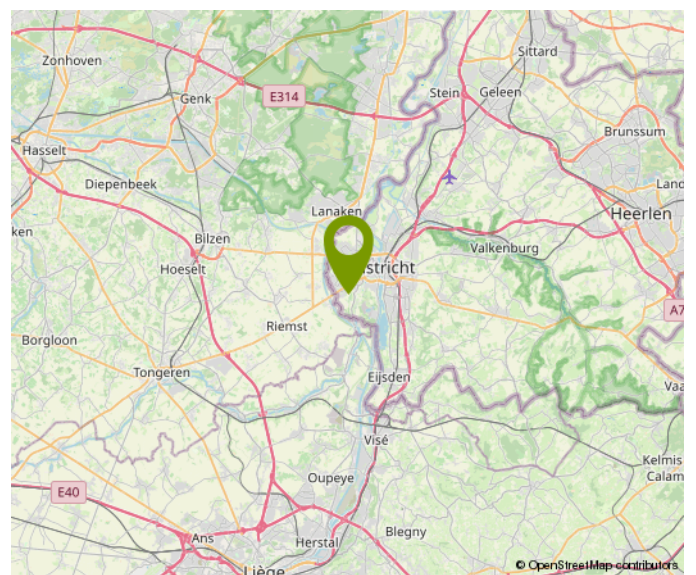
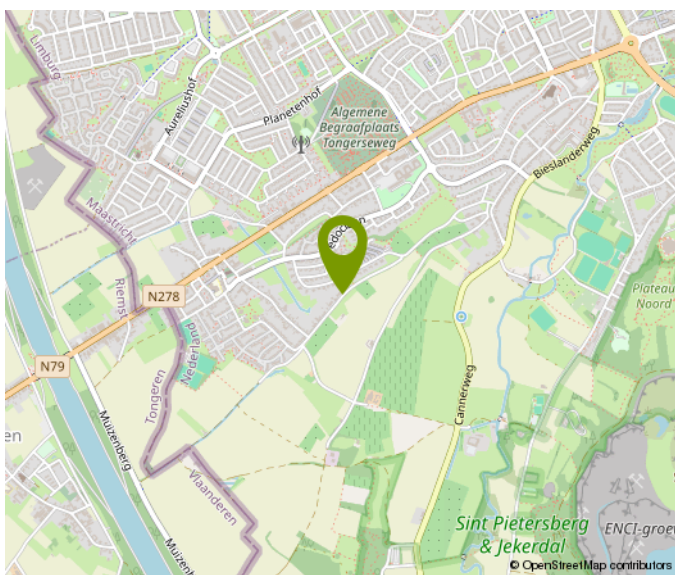
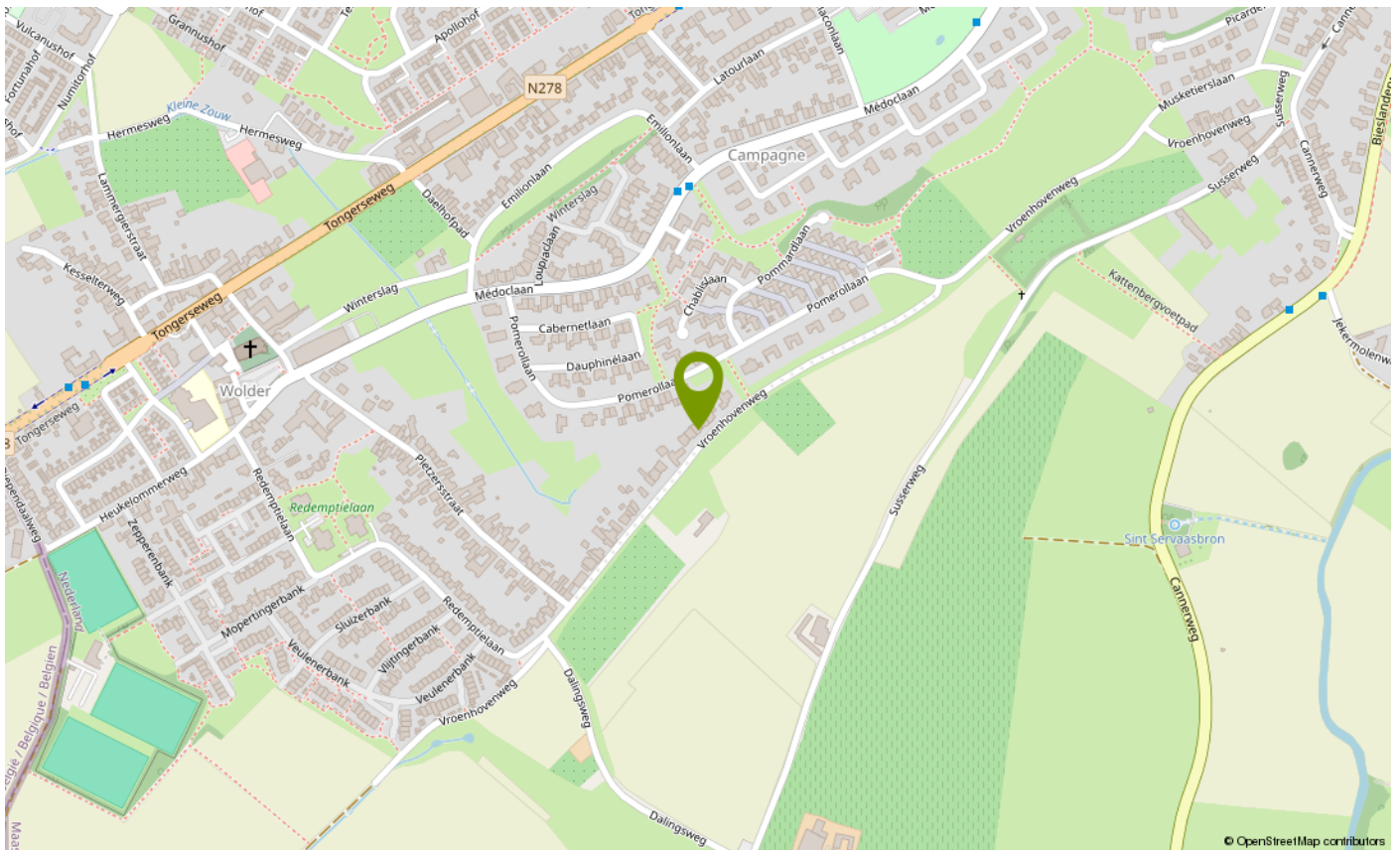



# Lijst van zaken

	Blijft achter	Gaat mee	Ter overname	NVT
<b>Woning - Interieur</b>				
(Voorzet) openhaard met toebehoren	X			
Allesbrander				X
Houtkachel				X
(Gas)kachels	X			
Designradiator(en)				X
Radiatorafwerking				X
Verlichting, te weten				
- inbouwspots/dimmers	X			
- opbouwspots/armaturen/lampen/dimmers	X			
- losse (hang)lampen				X
-				X
-				X
(Losse)kasten, legplanken, te weten				
- Kelder ruimte en garage	X			
-				X
Raamdecoratie/zonwering binnen, te weten				
- gordijnrails	X			
- gordijnen	X			
- overgordijnen				X
- vitrages				X
- rolgordijnen				X
- lamellen				X
- jaloezieën				X
- (losse) horren/rolhorren	X			
-				X
-				X
Vloerdecoratie, te weten				
- vloerbedekking	X			
- parketvloer	X			
- houten vloer(delen)				X
- laminaat				X





# Lijst van zaken

	Blijft achter	Gaat mee	Ter overname	NVT
-				X
-				X
<b>Woning - Sanitair/sauna</b>				
Sauna met toebehoren				X
				X
				X
Toilet met de volgende toebehoren				
- toilet	X			
- toiletrolhouder				X
- toiletborstel(houder)				X
- fontein	X			
-				X
-				X
Badkamer met de volgende toebehoren				
- ligbad	X			
- jacuzzi/whirlpool				X
- douche (cabine/scherm)	X			
- stoomdouche (cabine)				X
- wastafel	X			
- wastafelmeubel				X
- planchet				X
- toiletkast	X			
- toilet	X			
- toiletrolhouder				X
- toiletborstel(houder)				X
-				X
-				X
<b>Woning - Exterieur/installaties/ veiligheid/energiebesparing</b>				
Schotel/antenne				X
Brievenbus	X			
Kluis				X



# Lijst van zaken

	Blijft achter	Gaat mee	Ter overname	NVT
(Voordeur)bel	X			
Alarminstallatie				X
(Veiligheids)sloten en overige inbraakpreventie				X
Rookmelders				X
(Klok)thermostaat	X			
Airconditioning				X
Screens				X
Rolluiken	X			
Zonwering buiten				X
Telefoonaansluiting/ internetaansluiting				X
Veiligheidsschakelaar wasautomaat				X
Waterslot wasautomaat				X
Zonnepanelen				X
Oplaadpunt elektrische auto				X
				X
				X
				X
				X
				X
Warmwatervoorziening, te weten				
- CV-installatie	X			
- boiler				X
- geiser				X
-				X
-				X
-				X
Isolatievoorzieningen (voorzetramen/ radiatorfolie etc.), te weten				
-				X
-				X
<b>Tuin - Inrichting</b>				
Tuinaanleg/bestrating	X			
Beplanting	X			



# Lijst van zaken

	Blijft achter	Gaat mee	Ter overname	NVT
				X
<b>Tuin - Verlichting/installaties</b>				
Buitenverlichting	X			
Tijd- of schemerschakelaar/ bewegingsmelder				X
				X
<b>Tuin - Bebouwing</b>				
Tuinhuis/buitenberging				X
Kasten/werkbank in tuinhuis/berging				X
(Broei)kas				X
				X
				X
<b>Tuin - Overig</b>				
Overige tuin, te weten				
- (sier)hek				X
- vlaggenmast(houder)				X
-				X
-				X
<b>Overig - Contracten</b>				
CV: Nee				
Boiler: Nee				
Zonnepanelen: Nee				



**Vesta vastgoed**  
UW WONING IS HET WAARD!



## Ons team

Vesta vastgoed wordt bezet door Senly Vos en Stanley Heckers.

Drie belangrijke kenmerken van ons makelaarskantoor zijn jong, kleinschalig en persoonlijk.

Door de kleinschaligheid en onze persoonlijke benadering kunnen wij uw opdracht optimaal behartigen. Tevens onderscheiden we onszelf hiermee ten opzichte van diverse andere makelaars. Ten slotte werken wij met nieuwe technieken als 2D/3D plattegronden, professionele foto presentaties, onorthodoxe verkoopstrategieën en moderne software, waardoor wij in staat zijn om nog sneller uw huis te verkopen.

Wanneer u op zoek bent naar een makelaar in Maastricht en omstreken, dan bent u bij Vesta Vastgoed aan het juiste adres.

Ons makelaarskantoor is immers in deze prachtige stad gevestigd en wij kunnen u op professionele en actieve wijze ondersteunen op het gebied van zowel aankoopbegeleiding als verkoopbegeleiding.

Daarnaast kunt u ook voor onafhankelijk hypotheekadvies of een woningtaxatie bij ons terecht. Tot ziens bij Vesta vastgoed bel 043-3440168 voor meer info.





# Algemene informatie

De door Vesta Vastgoed en verkoper verstrekte vrijblijvende informatie dient uitsluitend gezien te worden als een uitnodiging tot nader overleg c.q. tot het uitbrengen van een bod. Hoewel de informatie met de meeste zorg is samengesteld, wordt noch door Vesta Vastgoed noch door diens opdrachtgever ingestaan c.q. aansprakelijkheid aanvaard voor de juistheid dan wel volledigheid van de verstrekte, nog te verstrekken of vermelde gegevens.

## Extra informatie

Aanvullende informatie over deze woning, zoals een door de verkoper ingevulde vragenlijst en lijst van zaken zijn in te zien via Move of zijn op te vragen bij de makelaar.

## Koopsom + kosten koper

De koopsom wordt vermeerderd met de kosten koper en komen dus ook voor zijn/haar rekening. Ze bestaan uit:

- overdrachtsbelasting 0% (18-35 jaar, 1e huis tot € 400.000), 2% (vanaf 35 jaar) of 10,4% (Beleggers)
- kosten kadastraal recht
- notariskosten voor de leveringsakte

Overige kosten kunnen zijn:

- makelaarscourtage
- verrekening onroerende zaak belasting, waterschapsheffing, e.d.
- eventueel verrekening servicekosten
- kosten voor een bouwkundige keuring
- kosten voor een verkennend bodemonderzoek

financieringskosten, te weten:

- taxatiekosten
- afsluitprovisie
- notariskosten hypotheekakte
- NHG kosten
- kosten kadastraal recht

De financieringskosten zijn eenmalig fiscaal aftrekbaar. De bijkomende kosten kunnen op deze manier oplopen tot vaak wel meer dan 6% van de koopsom.

In de Gemeente Maastricht geldt vanaf 1 oktober 2022 een Huisvestingsverordening - opkoopbescherming voor woningen (<https://www.gemeentemaastricht.nl/wonen-en-verhuizen/opkoopbescherming-voor-woningen>).

## Biedingen en onderhandelingen

Een bieding bestaat uit het bedrag dat u biedt, vervolgens de gewenste opleverdatum, en tenslotte de eventuele voorwaarden (zoals financieringsvoorbehoud). Uw bod wordt aan de verkopers overgebracht endaarop kan een tegenvoorstel volgen. De verkoper kan het bod ook afwijzen of direct accepteren. Een verkoper is niet verplicht u een tegenvoorstel te doen. U bent pas in onderhandeling als verkoper middels een tegenvoorstel reageert. Het staat partijen te allen tijde vrij de onderhandeling af te breken. Tijdens een onderhandeling mogen bezichtigingen doorgaan.



### **Onderzoeksplicht**

De koper heeft een onderzoeksplicht voor alle zaken die van belang kunnen zijn. Onder de onderzoeksplicht vallen zichtbare gebreken en publiekrechtelijke openbare informatie (zoals verkeers-/bestemmingsplannen). Koper is te allen tijde gerechtigd voor eigen rekening een bouwkundige keuring te (laten) verrichten, danwel andere adviseurs te raadplegen teneinde een goed inzicht te verkrijgen over de staat van onderhoud.

### **Koopovereenkomst**

Behoudens nadere afspraken gelden de standaard regels, zoals deze voorkomen in de model - koopakte die opgesteld is door de Nederlandse brancheorganisaties (NVM, VBO, Vastgoed pro), Nederlandse consumentenbond en de Nederlandse overheid. aanpassen W aarborgsom, Tot zekerheid voor de nakoming van de verplichtingen van de kopende partij wordt door de kopende partij binnen twee weken na overeenstemming, of financieringsvoorbehoud een waarborgsom (of bankgarantie) in handen van de notaris gestort groot 10% van de koopsom.

### **Waarborgsom**

Tot zekerheid voor de nakoming van de verplichtingen van de kopende partij wordt door de kopende partij binnen drie weken na overeenstemming, een waarborgsom (of bankgarantie) in handen van de notaris gestort groot 10% van de koopsom.

### **Ontbindende voorwaarden**

Tijdens de onderhandelingen, dus vóór het bereiken van definitieve overeenstemming, dient u kenbaar te maken onder welke voorwaarden u de koopovereenkomst wilt sluiten. Deze voorwaarden zijn altijd van tijdelijke aard; na afloop van de gestelde periode kunt u er niet langer op beroepen.

### **Inschrijving**

De koopakte is inschrijfbaar in de openbare registers van het Kadaster. Inschrijving heeft tot gevolg dat de koop een half jaar lang tegenwerpbaar wordt aan latere gerechtigden. De notaris draagt zorg voor registratie. In beginsel zijn deze kosten voor rekening van de koper.

### **Bedenktijd**

De koper die een natuurlijke persoon is en niet handelt in de uitoefening van een beroep of bedrijf heeft bedenktijd om deze koopovereenkomst te ontbinden. De bedenktijd duurt minimaal drie dagen en begint op de dag die volgt op de dag dat (een afschrift van) de tussen partijen opgemaakte akte aan koper ter hand is gesteld. De bedenktijd eindigt tegen 24.00 uur van de laatste dag die van de bedenktijd deel uitmaakt. Daar de algemene termijnenwet van toepassing is, kan de bedenktijd langer duren dan drie dagen. Op grond van deze wet wordt een termijn die eindigt op een zaterdag, zondag of algemeen erkende feestdag, verlengd tot en met de eerstvolgende dag die niet een zaterdag, zondag of algemeen erkende feestdag is; zo nodig zoveel verlengd dat daarvan tenminste twee dagen deel uitmaken die niet een zaterdag, zondag of algemeen erkende feestdag is.



**Vesta vastgoed**  
UW WONING IS HET WAARD!

**Koopakte ter hand gesteld op:**

Maandag  
Dinsdag  
Woensdag  
Donderdag  
Vrijdag  
Zaterdag  
Zondag

**Bedenktijd eindigt op:**

Donderdag  
Vrijdag  
Maandag  
Maandag  
Dinsdag  
Dinsdag  
Woensdag

**Eigendomsoverdracht/levering**

De datum van overdracht dient tijdens de onderhandelingen vastgesteld te worden. Uitsluitend in overleg met goedkeuring van zowel de koper als de verkoper kan van deze datum worden afgeweken. Het is gebruikelijk, voorafgaand aan de levering, het object te inspecteren. Tevens worden de meterstanden opgenomen. Notaris ter keuze van de kopende partij.

**Tenslotte**

Voor nadere informatie zijn wij u graag van dienst. Uit oogpunt van zorgvuldigheid worden inhoudelijke vragen met betrekking tot het aangeboden object niet telefonisch, maar alleen schriftelijk of per e-mail behandeld.

Indien u na alle afweging toch geen belangstelling heeft voor dit object, maar wel verder wilt zoeken, overweegt u dan eens om gebruik te maken van onze aankoopbegeleiding of taxatie service. Wij adviseren u graag over de diverse mogelijkheden.

**Vesta Vastgoed**

Titanenhof 31  
6215EA Maastricht  
Telefoonnummer: 043-3440168  
Internet: [www.vestavastgoed.nl](http://www.vestavastgoed.nl)  
E-mail: [info@vestavastgoed.nl](mailto:info@vestavastgoed.nl)



**Vesta vastgoed**  
UW WONING IS HET WAARD!

# Move informatie

U heeft van Vesta Vastgoed een gratis move account gekregen.

Dit move account is gratis en wordt u aangeboden door Vesta Vastgoed. Het is geheel prive en kunnen wij als makelaar niet inzien, wel kunnen wij info bijvoegen of ontvangen.

In dit move account zijn de gegevens van de bezochte woning in te zien, ook van andere woningen welke in bezocht heeft bij andere makelaars. (indien zij hier gebruik van maken) en zo kunt u alle bezochte woningen bekijken en vergelijken.

In dit account zijn alle beschikbare documenten in te zien en eventueel downloaden. Denk hierbij aan het Energielabel, Lijst van zaken, Vragenlijst, Gebruikslasten Vve stukken etc. etc. In het move account kunt u ook uw n.a.w. gegevens bijwerken en up to date houden. Ook kunt een bod met voorwaarden doen op de bezochte woning. U kunt zelfs een kleine persoonlijke note schrijven aan de verkopers.

Mocht u uiteindelijk de koper worden, dan wordt uw move account omgezet naar een **kopers** account.

Als koper kunt u hier veilig uw ID uploaden, uw persoonlijke gegevens aanvullen en andere documententoevoegen of inzien zoals : eigendomsinformatie, voormalige leveringaktes, eventuele garantiebewijzen, vergunningen etc. etc. bekijken en downloaden.

Uiteindelijk worden via move alle documenten gedeeld met b.v. de door u opgegeven notaris, aankoopmakelaar/hypotheekadviseur of taxateur.

Uiteindelijk brengt niet alleen de makelaar van Vesta vastgoed maar ook **Move** koper en verkoper bij elkaar!

**move.nl**





**Vesta vastgoed**  
UW WONING IS HET WAARD!

# Heeft u interesse?

Geachte bezoeker,

Vandaag bent heeft u deze woning bekeken. Hopelijk is dit naar wens gegaan en is u goed bevallen.

U kunt een vrijblijvend een bod doen in move.nl op deze woning en u kunt zelf aangeven onder welke voorwaarden.

Het Move account is voor u aangemaakt, dit account is privé en v.v. een paswoord.  
U kunt hier tevens alle documenten bekijken welke bij ons voorhanden zijn.

Het bod kunt u doen voor \_\_\_\_\_ **voor 12.00 uur.**

Wij zullen u normaliter de volgende werkdag voor 17.00 uur persoonlijk bellen en mailen over de uitkomst van het biedingsproces.

Wij danken u mede namens de eigenaar in ieder geval voor de getoonde interesse.

Met vriendelijke groet,

Vesta Vastgoed.

Titanenhof 31  
6215EA Maastricht

043-3440168  
info@vestavastgoed.nl  
www.vestavastgoed.nl





**Vesta vastgoed**  
UW WONING IS HET WAARD!

# Bezichtiging gehad en u overweegt uw woning te verkopen?

Zet u uw woning via Vesta Vastgoed te koop en ontvang een courtage korting van maar liefst € 250,- (incl btw) en ontvang een **verplicht energielabel t.w.v. € 300,- geheel gratis**

**Bel dan Vesta Vastgoed 043-3440168** en maak direct een afspraak voor een vrijblijvende en kostenloze waardebeoordeling.

Is de bezochte woning toch niet **uw droomwoning....?**

Bel ons dan voor een gevalideerd taxatierapport t.b.v. de financiering van de nieuwe woning.





**Vesta vastgoed**  
UW WONING IS HET WAARD!

# Taxatie tegoedbon

**Tegen inlevering van deze bon geniet u van een eenmalige korting van € 75,- (incl. Btw) op een gevalideerd taxatierapport.**

**Let wel, dit geldt alleen voor woningen binnen een straal van 20 kilometer en alleen toe te passen bij woningen die wij niet zelf verkocht hebben.**

**Knip deze bon snel uit en overhandig hem aan de taxateur of geef het aan bij uw hypotheekadviseur.**



**Vesta vastgoed**  
UW WONING IS HET WAARD!

