



Vesta vastgoed
UW WONING IS HET WAARD!

Ruim!



MAASTRICHT | Frankenstraat 196

vraagprijs € 399.000 k.k.



Kenmerken



Woonoppervlakte: 171m²
Perceeloppervlakte: 105m²
Inhoud: 685m³
Bouwjaar: 1935





Vesta vastgoed
UW WONING IS HET WAARD!



Omschrijving

Uitstekend onderhouden en energiezuinige jaren '30 herenhuis gelegen aan de rand van de Groene Loper.

De woning ligt nabij kleinschalige winkelveorzieningen, wandelgebied van de Groene loper en op loopafstand van het treinstation. De afstand naar stadsdeel Wijck en het oude stadscentrum van Maastricht zijn op loopafstand.

Indeling
Souterrain
Mergelkelder (9m²)

Begane grond
Ruime entree v.v. terrazovloer, sfeervolle wandtegels en moderne meterkast.
Toilet (circa 1m²) deels betegeld en v.v. een zwevend toilet.
Sfeervolle woonkamer en suite (32m²) met schuifdeuren, glas in lood bovenramen en

originele schouwpartijen.
Gesloten leefkeuken (11,3m²) met rechte aanrechtcombinatie v.v. spoelunit, gaskookplaat, combi-oven, vaatwasser en inbouwkoelkast.

Via de loopdeur in de woonkamer als wel de keuken bereikt u de patio-tuin (46m²) v.v. bestrating en stenen berging (5,7m²).

Eerste verdieping
Overloop (5,1m²) met mooie pas gerenoveerde trappartij. Slaapkamer (14,8m²) v.v. schouwpartij, gelegen aan de achterzijde. Slaapkamer 2 (17,3m²) v.v. schouwpartij en houten vloerdelen, schouwpartij. Deze kamer is gelegen aan de voorzijde. Slaapkamer 3 (11,3m²) gelegen aan de achterzijde. Deze ruimte is momenteel in gebruik als kantoorruimte. Recent gerenoveerde badkamer (5m²) v.v. hoekbad/douche-combinatie, zwevend toilet en modern wasmeubel.





Tweede verdieping

Overloop (5,1m²)

Slaapkamer 4 (5,4m²) gelegen aan de voorzijde.

Slaapkamer 5 (17,1m²) met originele schouwpartij en gashaard, gelegen aan de voorzijde.

Royale bergruimte (15,8m²) v.v. velux-dakraam, inbouwkasten en HR combiketel (Nefit Topline, 2018 eigendom).

Deze ruimte kan relatief eenvoudig afgewerkt worden tot extra (slaap)kamer.

Via de bergruimte is er een vaste trap naar de derde verdieping.

Derde verdieping

Hobbyruimte v.v. twee veluxdakramen en houten planken vloer.

Bijzonderheden

- Zeer centraal gelegen herenhuis in uitstekende staat van onderhoud.

- Kozijnen zijn in 2007/2009 vervangen en v.v. kunststof kozijnen, HR++ beglazing en glas-in-loodramen.
- De gevel is recent gereinigd en nageïsoleerd.
- Dak is v.v. glaswol en afgewerkt met gipsplaten (2005).
- In 2013 zijn 14 zonnepanelen geplaatst (in eigendom).
- In 2020 zijn eveneens de badkamer en trappartij gerenoveerd.
- Het huidige energieverbruik van de huidige bewoners is circa 20 euro per maand! De prognose is dat deze woning een energielabel B zal ontvangen.
- Parkeren middels parkeervergunning in de straat. De kosten bedragen circa 45 euro per jaar. Een tweede parkeervergunning is op aanvraag.
- Gewenste transportdatum circa 1 augustus 2021.

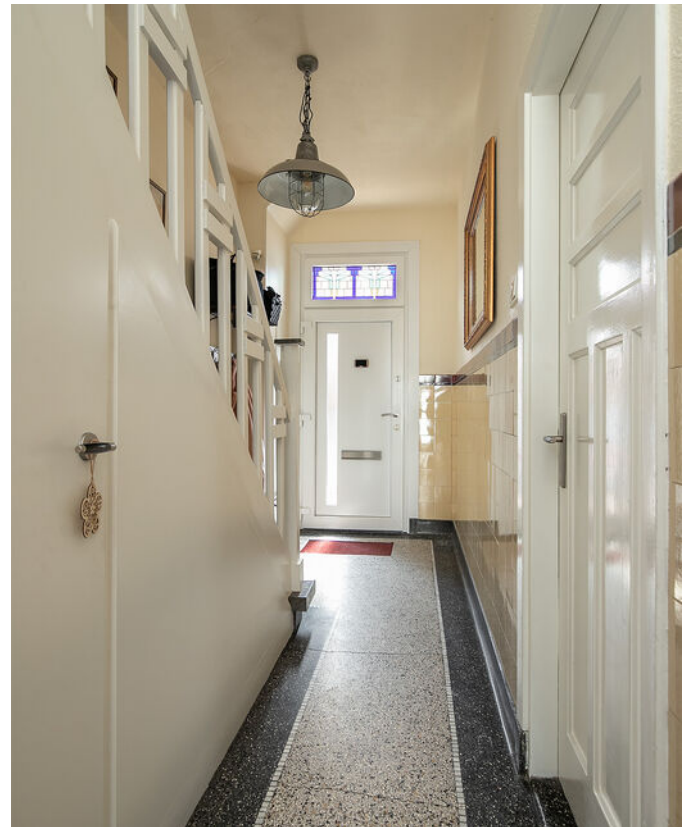



Vesta vastgoed
UW WONING IS HET WAARD!

Ter bescherming van de belangen van zowel koper als verkoper, wordt uitdrukkelijk gesteld dat een koopovereenkomst met betrekking tot deze onroerende zaak eerst dan tot stand komt nadat koper en verkoper de koopovereenkomst hebben getekend ("schriftelijkheidsvereiste").

De termijn die wordt opgenomen voor eventuele (overeengekomen) ontbindende voorwaarden (bv. Financiering) is in de regel 4 tot 6 weken na het sluiten van de mondelinge wilsovereenkomst.

De waarborgsom/bankgarantie is 10% van de koopsom. De koper dient deze 3 dagen ná het vervallen van de ontbindende voorwaarden bij de desbetreffende notaris te deponeren.

Koper is te allen tijde gerechtigd voor eigen rekening een bouwkundige keuring te (laten) verrichten dan wel andere adviseurs te raadplegen teneinde een goed inzicht te verkrijgen over de staat van onderhoud.

Deze informatie is met zorg samengesteld. Mochten er onvolkomenheden in voorkomen kunnen daar geen rechten aan worden ontleend. Alle rechten voorbehouden.





Vesta vastgoed
UW WONING IS HET WAARD!

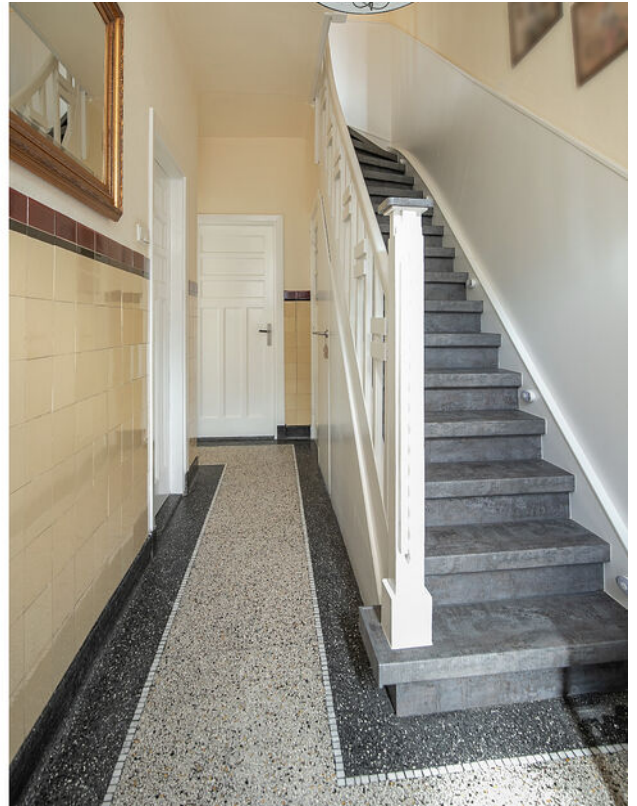



Vesta vastgoed

UW WONING IS HET WAARD!





Vesta vastgoed
UW WONING IS HET WAARD!

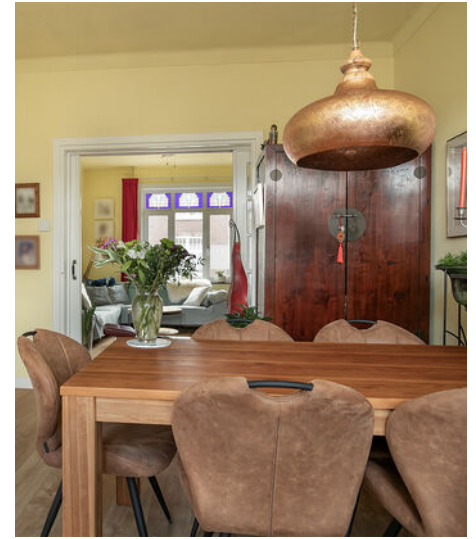



Vesta vastgoed
UW WONING IS HET WAARD!

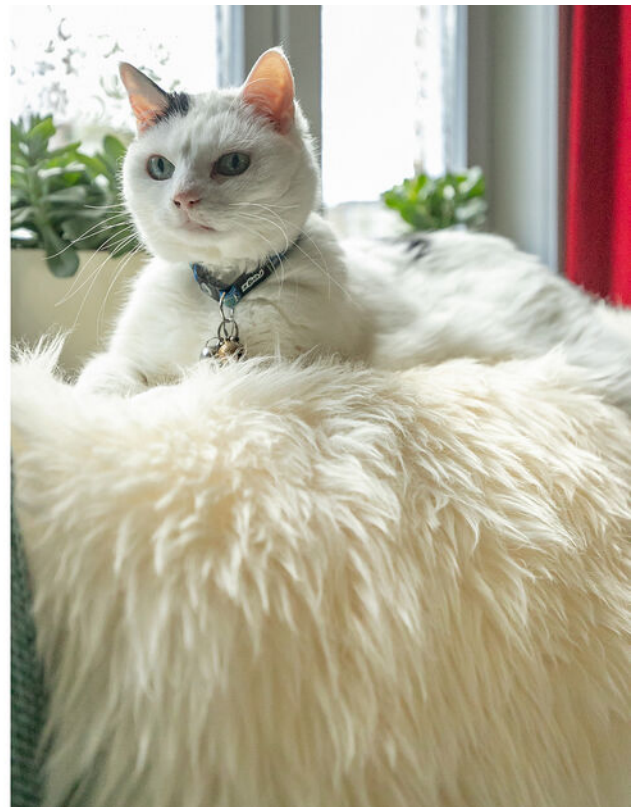



Vesta vastgoed

UW WONING IS HET WAARD!





Vesta vastgoed
UW WONING IS HET WAARD!

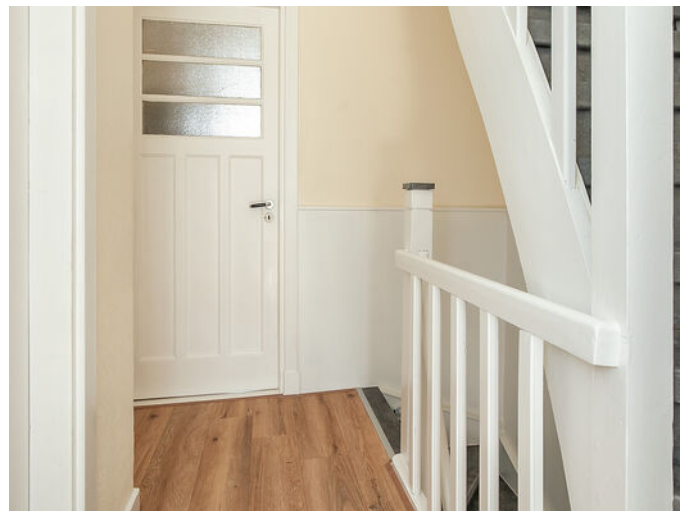



Vesta vastgoed
UW WONING IS HET WAARD!





Vesta vastgoed
UW WONING IS HET WAARD!





Vesta vastgoed
UW WONING IS HET WAARD!





Vesta vastgoed
UW WONING IS HET WAARD!





Vesta vastgoed
UW WONING IS HET WAARD!





Vesta vastgoed
UW WONING IS HET WAARD!





Kadastrale kaart

Kadastrale kaart

Uw referentie: frankenstraat 196



0 5 10 15 20 25m

<p>12345 25</p> <p>— Perceelnummer — Huisnummer</p> <p>— Vastgestelde kadastrale grens — Voorlopige kadastrale grens — Administratieve kadastrale grens — Bebouwing</p> <p>Voor een eensluidend uittreksel, geleverd op 24 februari 2021. De bewaarder van het kadaster en de openbare registers</p>	<p>Schaal 1: 500</p> <p>Kadastrale gemeente Maastricht Sectie G Perceel 1922</p> <p>Aan dit uittreksel kunnen geen betrouwbare maten worden ontleend. De Dienst voor het kadaster en de openbare registers behoudt zich de intellectuele eigendomsrechten voor, waaronder het auteursrecht en het databankenrecht.</p>	<p>kadaster</p> 
--	--	---



Begane grond

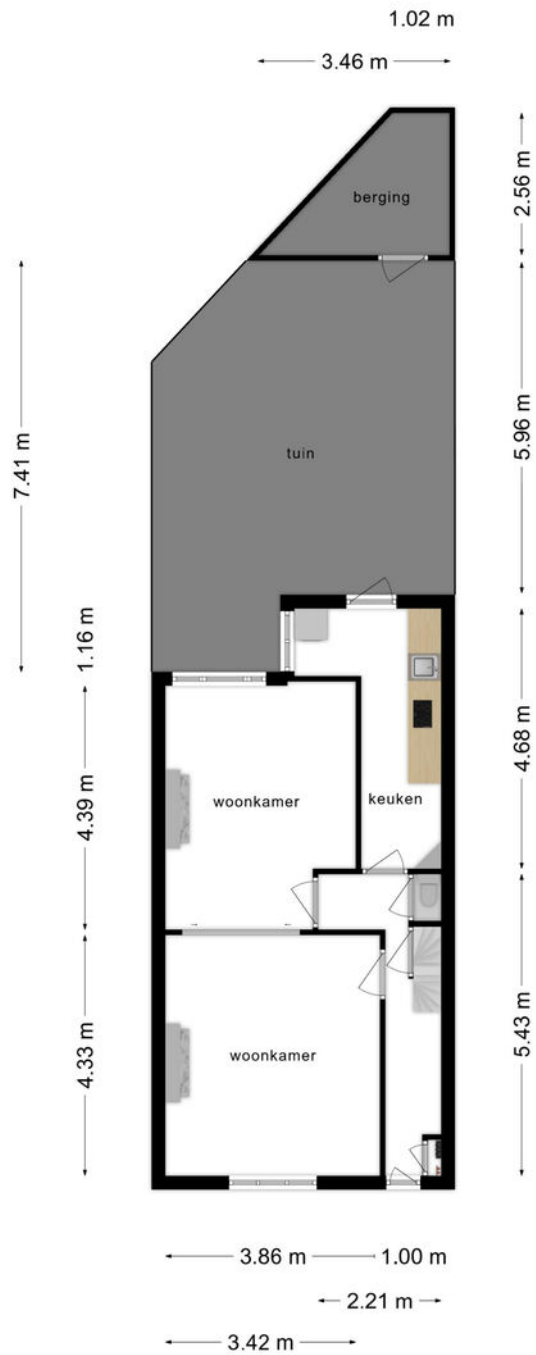

Deze plattegronden zijn opgemaakt voor indicatieve doeleinden.
Hieraan kunnen geen rechten worden ontleend.



Eerste verdieping

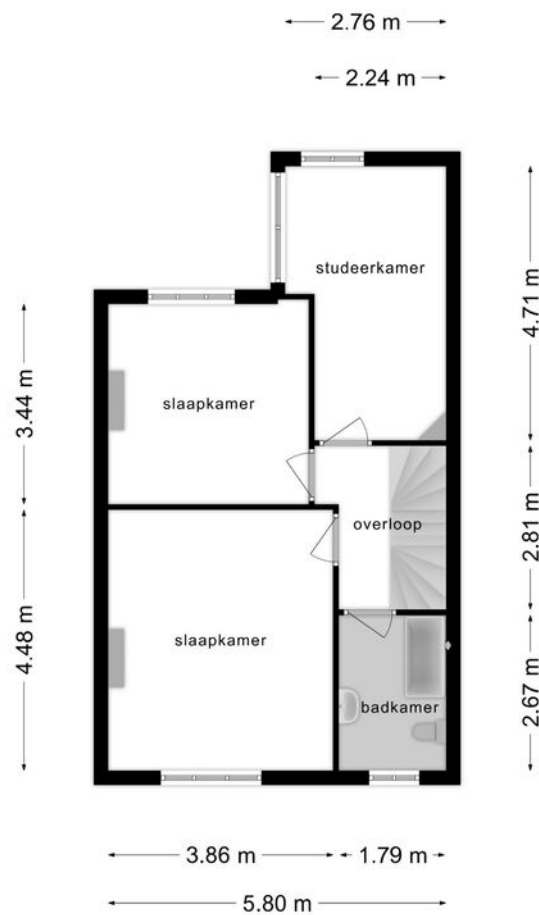

Deze plattegronden zijn opgemaakt voor indicatieve doeleinden.
Hieraan kunnen geen rechten worden ontleend.





Tweede verdieping

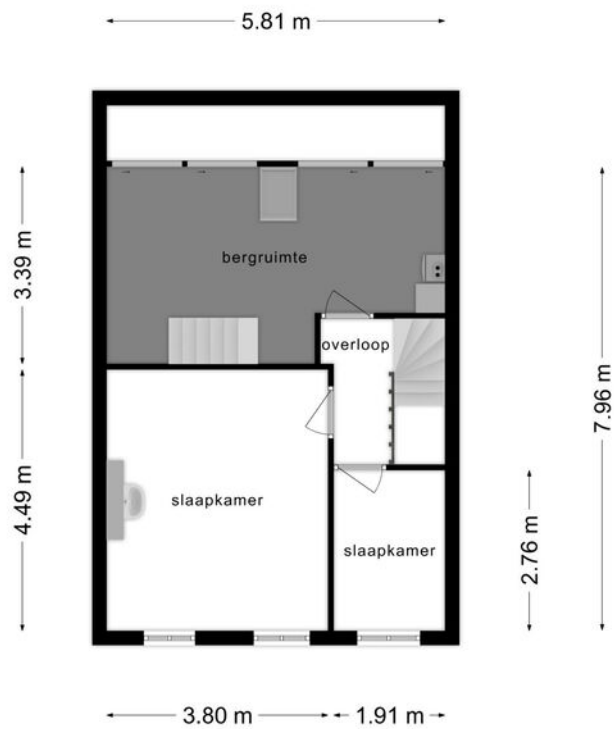

**Deze plattegronden zijn opgemaakt voor indicatieve doeleinden.
Hieraan kunnen geen rechten worden ontleend.**



Derde verdieping

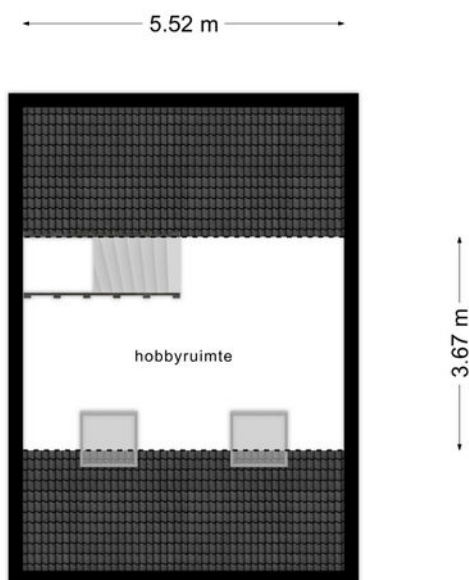

Deze plattegronden zijn opgemaakt voor indicatieve doeleinden.
Hieraan kunnen geen rechten worden ontleend.





Lijst van roerende zaken

Buiten				
	Blijft achter	Gaat mee	Ter overname	n.v.t.
Tuinhuis / buitenberging	<input checked="" type="checkbox"/>	<input type="checkbox"/>	<input type="checkbox"/>	<input type="checkbox"/>
Tuingereedschap	<input type="checkbox"/>	<input checked="" type="checkbox"/>	<input type="checkbox"/>	<input type="checkbox"/>
Buitenverlichting	<input checked="" type="checkbox"/>	<input type="checkbox"/>	<input type="checkbox"/>	<input type="checkbox"/>
Broeikas	<input type="checkbox"/>	<input type="checkbox"/>	<input type="checkbox"/>	<input checked="" type="checkbox"/>
Vlaggenmast	<input type="checkbox"/>	<input type="checkbox"/>	<input type="checkbox"/>	<input checked="" type="checkbox"/>
Losse plantenbakken	<input type="checkbox"/>	<input checked="" type="checkbox"/>	<input type="checkbox"/>	<input type="checkbox"/>
Vijver / vijverpomp	<input type="checkbox"/>	<input type="checkbox"/>	<input type="checkbox"/>	<input checked="" type="checkbox"/>
Beplanting / tuinaanleg	<input checked="" type="checkbox"/>	<input type="checkbox"/>	<input type="checkbox"/>	<input type="checkbox"/>
<input type="text"/>	<input type="checkbox"/>	<input type="checkbox"/>	<input type="checkbox"/>	<input checked="" type="checkbox"/>
<input type="text"/>	<input type="checkbox"/>	<input type="checkbox"/>	<input type="checkbox"/>	<input checked="" type="checkbox"/>

Warmwater voorzieningen / centrale verwarming				
	Blijft achter	Gaat mee	Ter overname	n.v.t.
Airconditioning	<input checked="" type="checkbox"/>	<input type="checkbox"/>	<input type="checkbox"/>	<input type="checkbox"/>
Boiler huur	<input type="checkbox"/>	<input type="checkbox"/>	<input type="checkbox"/>	<input checked="" type="checkbox"/>
Boiler eigendom	<input type="checkbox"/>	<input type="checkbox"/>	<input type="checkbox"/>	<input checked="" type="checkbox"/>
Cv huurketel	<input type="checkbox"/>	<input type="checkbox"/>	<input type="checkbox"/>	<input checked="" type="checkbox"/>
Cv eigendom	<input checked="" type="checkbox"/>	<input type="checkbox"/>	<input type="checkbox"/>	<input type="checkbox"/>
Elektrische verwarming	<input type="checkbox"/>	<input type="checkbox"/>	<input type="checkbox"/>	<input checked="" type="checkbox"/>
Houtkachel	<input type="checkbox"/>	<input type="checkbox"/>	<input type="checkbox"/>	<input checked="" type="checkbox"/>
Gaskachel	<input checked="" type="checkbox"/>	<input type="checkbox"/>	<input type="checkbox"/>	<input type="checkbox"/>
Thermostaatklok	<input checked="" type="checkbox"/>	<input type="checkbox"/>	<input type="checkbox"/>	<input type="checkbox"/>
Geiser huur	<input type="checkbox"/>	<input type="checkbox"/>	<input type="checkbox"/>	<input checked="" type="checkbox"/>
Geiser eigendom	<input type="checkbox"/>	<input type="checkbox"/>	<input type="checkbox"/>	<input checked="" type="checkbox"/>
Zonneboiler	<input type="checkbox"/>	<input type="checkbox"/>	<input type="checkbox"/>	<input checked="" type="checkbox"/>
Zonnepanelen, aantal: <input type="text" value="14"/>	<input checked="" type="checkbox"/>	<input type="checkbox"/>	<input type="checkbox"/>	<input type="checkbox"/>
<input type="text"/>	<input type="checkbox"/>	<input type="checkbox"/>	<input type="checkbox"/>	<input checked="" type="checkbox"/>
<input type="text"/>	<input type="checkbox"/>	<input type="checkbox"/>	<input type="checkbox"/>	<input checked="" type="checkbox"/>



Lijst van roerende zaken

Keuken				
	Blijft achter	Gaat mee	Ter overname	n.v.t.
Oven	<input checked="" type="checkbox"/>	<input type="checkbox"/>	<input type="checkbox"/>	<input type="checkbox"/>
Magnetron	<input checked="" type="checkbox"/>	<input type="checkbox"/>	<input type="checkbox"/>	<input type="checkbox"/>
Vaatwasser	<input checked="" type="checkbox"/>	<input type="checkbox"/>	<input type="checkbox"/>	<input type="checkbox"/>
Steamer	<input type="checkbox"/>	<input type="checkbox"/>	<input type="checkbox"/>	<input checked="" type="checkbox"/>
Snijtafel	<input type="checkbox"/>	<input type="checkbox"/>	<input type="checkbox"/>	<input checked="" type="checkbox"/>
Kookplaat	<input checked="" type="checkbox"/>	<input type="checkbox"/>	<input type="checkbox"/>	<input type="checkbox"/>
Koelkast	<input checked="" type="checkbox"/>	<input type="checkbox"/>	<input type="checkbox"/>	<input type="checkbox"/>
Vriezer	<input type="checkbox"/>	<input type="checkbox"/>	<input type="checkbox"/>	<input checked="" type="checkbox"/>
Koffiezetapparaat	<input type="checkbox"/>	<input checked="" type="checkbox"/>	<input type="checkbox"/>	<input type="checkbox"/>
Quooker	<input type="checkbox"/>	<input type="checkbox"/>	<input type="checkbox"/>	<input checked="" type="checkbox"/>
Koelkast los	<input type="checkbox"/>	<input checked="" type="checkbox"/>	<input type="checkbox"/>	<input type="checkbox"/>
	<input type="checkbox"/>	<input type="checkbox"/>	<input type="checkbox"/>	<input checked="" type="checkbox"/>

Woning algemeen				
	Blijft achter	Gaat mee	Ter overname	n.v.t.
Alarminstallatie	<input type="checkbox"/>	<input type="checkbox"/>	<input type="checkbox"/>	<input checked="" type="checkbox"/>
Schotelantenne	<input type="checkbox"/>	<input type="checkbox"/>	<input type="checkbox"/>	<input checked="" type="checkbox"/>
Brievenbus	<input type="checkbox"/>	<input type="checkbox"/>	<input type="checkbox"/>	<input checked="" type="checkbox"/>
Deurbel	<input checked="" type="checkbox"/>	<input type="checkbox"/>	<input type="checkbox"/>	<input type="checkbox"/>
Rookmelders	<input checked="" type="checkbox"/>	<input type="checkbox"/>	<input type="checkbox"/>	<input type="checkbox"/>
Rolluiken	<input type="checkbox"/>	<input type="checkbox"/>	<input type="checkbox"/>	<input checked="" type="checkbox"/>
Zonnescherm	<input type="checkbox"/>	<input type="checkbox"/>	<input type="checkbox"/>	<input checked="" type="checkbox"/>
Vliegenhorren	<input type="checkbox"/>	<input type="checkbox"/>	<input type="checkbox"/>	<input checked="" type="checkbox"/>
Veiligheidsloten	<input checked="" type="checkbox"/>	<input type="checkbox"/>	<input type="checkbox"/>	<input type="checkbox"/>
Losse kasten	<input type="checkbox"/>	<input checked="" type="checkbox"/>	<input type="checkbox"/>	<input type="checkbox"/>
Legplanken	<input checked="" type="checkbox"/>	<input type="checkbox"/>	<input type="checkbox"/>	<input type="checkbox"/>
Werkbank	<input type="checkbox"/>	<input type="checkbox"/>	<input type="checkbox"/>	<input checked="" type="checkbox"/>
Vast bureau	<input type="checkbox"/>	<input type="checkbox"/>	<input type="checkbox"/>	<input checked="" type="checkbox"/>
Spiegelwanden	<input type="checkbox"/>	<input type="checkbox"/>	<input type="checkbox"/>	<input checked="" type="checkbox"/>
Intercominstallatie met of zonder video	<input type="checkbox"/>	<input type="checkbox"/>	<input type="checkbox"/>	<input checked="" type="checkbox"/>
Wasmachine	<input type="checkbox"/>	<input checked="" type="checkbox"/>	<input type="checkbox"/>	<input type="checkbox"/>
Wasdroger	<input type="checkbox"/>	<input checked="" type="checkbox"/>	<input type="checkbox"/>	<input type="checkbox"/>
Wasmolen	<input type="checkbox"/>	<input type="checkbox"/>	<input type="checkbox"/>	<input checked="" type="checkbox"/>
Schilderijophangstelsysteem	<input type="checkbox"/>	<input type="checkbox"/>	<input type="checkbox"/>	<input checked="" type="checkbox"/>
Kasten zolder, 1e verdieping en kelder	<input checked="" type="checkbox"/>	<input type="checkbox"/>	<input type="checkbox"/>	<input type="checkbox"/>
	<input type="checkbox"/>	<input type="checkbox"/>	<input type="checkbox"/>	<input checked="" type="checkbox"/>



Lijst van roerende zaken

Badkamer / Toilet				
	Blijft achter	Gaat mee	Ter overname	n.v.t.
Vaste accessoires	<input checked="" type="checkbox"/>	<input type="checkbox"/>	<input type="checkbox"/>	<input type="checkbox"/>
Whirlpool	<input type="checkbox"/>	<input type="checkbox"/>	<input type="checkbox"/>	<input checked="" type="checkbox"/>
Badkamerkasten	<input checked="" type="checkbox"/>	<input type="checkbox"/>	<input type="checkbox"/>	<input type="checkbox"/>
Zeephouder	<input checked="" type="checkbox"/>	<input type="checkbox"/>	<input type="checkbox"/>	<input type="checkbox"/>
Toiletrolhouder	<input checked="" type="checkbox"/>	<input type="checkbox"/>	<input type="checkbox"/>	<input type="checkbox"/>
Radiator	<input checked="" type="checkbox"/>	<input type="checkbox"/>	<input type="checkbox"/>	<input type="checkbox"/>
<input type="text"/>	<input type="checkbox"/>	<input type="checkbox"/>	<input type="checkbox"/>	<input type="checkbox"/>
<input type="text"/>	<input type="checkbox"/>	<input type="checkbox"/>	<input type="checkbox"/>	<input type="checkbox"/>

Vloerdecoratie				
	Blijft achter	Gaat mee	Ter overname	n.v.t.
Laminaat/ Vinyl				
<input checked="" type="checkbox"/> B.g.g.	<input checked="" type="checkbox"/>	<input type="checkbox"/>	<input type="checkbox"/>	<input type="checkbox"/>
<input checked="" type="checkbox"/> 1 ^e verdieping	<input checked="" type="checkbox"/>	<input type="checkbox"/>	<input type="checkbox"/>	<input type="checkbox"/>
<input checked="" type="checkbox"/> 2 ^e verdieping	<input type="checkbox"/>	<input type="checkbox"/>	<input type="checkbox"/>	<input checked="" type="checkbox"/>
<input checked="" type="checkbox"/> <input type="text"/>	<input type="checkbox"/>	<input type="checkbox"/>	<input type="checkbox"/>	<input checked="" type="checkbox"/>
Tegels				
<input checked="" type="checkbox"/> B.g.g.	<input checked="" type="checkbox"/>	<input type="checkbox"/>	<input type="checkbox"/>	<input type="checkbox"/>
<input checked="" type="checkbox"/> 1 ^e verdieping	<input checked="" type="checkbox"/>	<input type="checkbox"/>	<input type="checkbox"/>	<input type="checkbox"/>
<input checked="" type="checkbox"/> 2 ^e verdieping	<input type="checkbox"/>	<input type="checkbox"/>	<input type="checkbox"/>	<input checked="" type="checkbox"/>
<input checked="" type="checkbox"/> <input type="text"/>	<input type="checkbox"/>	<input type="checkbox"/>	<input type="checkbox"/>	<input checked="" type="checkbox"/>
Vloerbedekking				
<input checked="" type="checkbox"/> B.g.g.	<input type="checkbox"/>	<input type="checkbox"/>	<input type="checkbox"/>	<input checked="" type="checkbox"/>
<input checked="" type="checkbox"/> 1 ^e verdieping	<input type="checkbox"/>	<input type="checkbox"/>	<input type="checkbox"/>	<input checked="" type="checkbox"/>
<input checked="" type="checkbox"/> 2 ^e verdieping	<input type="checkbox"/>	<input type="checkbox"/>	<input type="checkbox"/>	<input checked="" type="checkbox"/>
<input checked="" type="checkbox"/> <input type="text"/>	<input type="checkbox"/>	<input type="checkbox"/>	<input type="checkbox"/>	<input checked="" type="checkbox"/>



Lijst van roerende zaken

Raamdecoratie					
		Blijft achter	Gaat mee	Ter overname	n.v.t.
Overgordijnen					
<input checked="" type="checkbox"/>	B.g.g.	<input checked="" type="checkbox"/>	<input type="radio"/>	<input type="radio"/>	<input type="radio"/>
<input checked="" type="checkbox"/>	1 ^e verdieping	<input checked="" type="checkbox"/>	<input type="radio"/>	<input type="radio"/>	<input type="radio"/>
<input checked="" type="checkbox"/>	2 ^e verdieping	<input checked="" type="checkbox"/>	<input type="radio"/>	<input type="radio"/>	<input type="radio"/>
<input checked="" type="checkbox"/>		<input type="checkbox"/>	<input type="radio"/>	<input type="radio"/>	<input checked="" type="radio"/>
Paneelgordijnen					
<input checked="" type="checkbox"/>	B.g.g.	<input type="checkbox"/>	<input type="radio"/>	<input type="radio"/>	<input checked="" type="radio"/>
<input checked="" type="checkbox"/>	1 ^e verdieping	<input type="checkbox"/>	<input type="radio"/>	<input type="radio"/>	<input checked="" type="radio"/>
<input checked="" type="checkbox"/>	2 ^e verdieping	<input type="checkbox"/>	<input type="radio"/>	<input type="radio"/>	<input checked="" type="radio"/>
<input checked="" type="checkbox"/>		<input type="checkbox"/>	<input type="radio"/>	<input type="radio"/>	<input checked="" type="radio"/>
Rolgordijnen					
<input checked="" type="checkbox"/>	B.g.g.	<input type="checkbox"/>	<input type="radio"/>	<input type="radio"/>	<input checked="" type="radio"/>
<input checked="" type="checkbox"/>	1 ^e verdieping	<input checked="" type="checkbox"/>	<input type="radio"/>	<input type="radio"/>	<input type="radio"/>
<input checked="" type="checkbox"/>	2 ^e verdieping	<input checked="" type="checkbox"/>	<input type="radio"/>	<input type="radio"/>	<input type="radio"/>
<input checked="" type="checkbox"/>	Badkamer en zolder	<input checked="" type="checkbox"/>	<input type="radio"/>	<input type="radio"/>	<input type="radio"/>
Lamellen					
<input checked="" type="checkbox"/>	B.g.g.	<input type="checkbox"/>	<input type="radio"/>	<input type="radio"/>	<input checked="" type="radio"/>
<input checked="" type="checkbox"/>	1 ^e verdieping	<input type="checkbox"/>	<input type="radio"/>	<input type="radio"/>	<input checked="" type="radio"/>
<input checked="" type="checkbox"/>	2 ^e verdieping	<input type="checkbox"/>	<input type="radio"/>	<input type="radio"/>	<input checked="" type="radio"/>
<input checked="" type="checkbox"/>		<input type="checkbox"/>	<input type="radio"/>	<input type="radio"/>	<input checked="" type="radio"/>
Jaloeziën					
<input checked="" type="checkbox"/>	B.g.g.	<input type="checkbox"/>	<input type="radio"/>	<input type="radio"/>	<input checked="" type="radio"/>
<input checked="" type="checkbox"/>	1 ^e verdieping	<input type="checkbox"/>	<input type="radio"/>	<input type="radio"/>	<input checked="" type="radio"/>
<input checked="" type="checkbox"/>	2 ^e verdieping	<input type="checkbox"/>	<input type="radio"/>	<input type="radio"/>	<input checked="" type="radio"/>
<input checked="" type="checkbox"/>		<input type="checkbox"/>	<input type="radio"/>	<input type="radio"/>	<input checked="" type="radio"/>
Vitrages					
<input checked="" type="checkbox"/>	B.g.g.	<input type="checkbox"/>	<input type="radio"/>	<input type="radio"/>	<input checked="" type="radio"/>
<input checked="" type="checkbox"/>	1 ^e verdieping	<input type="checkbox"/>	<input type="radio"/>	<input type="radio"/>	<input checked="" type="radio"/>
<input checked="" type="checkbox"/>	2 ^e verdieping	<input type="checkbox"/>	<input type="radio"/>	<input type="radio"/>	<input checked="" type="radio"/>
<input checked="" type="checkbox"/>		<input type="checkbox"/>	<input type="radio"/>	<input type="radio"/>	<input checked="" type="radio"/>



Lijst van roerende zaken

Verlichting				
	Blijft achter	Gaat mee	Ter overname	n.v.t.
Opbouwverlichting (wand of plafond)				
<input checked="" type="checkbox"/> B.g.g.	<input type="checkbox"/>	<input checked="" type="radio"/>	<input type="radio"/>	<input type="radio"/>
<input checked="" type="checkbox"/> 1 ^e verdieping	<input type="checkbox"/>	<input checked="" type="radio"/>	<input type="radio"/>	<input type="radio"/>
<input checked="" type="checkbox"/> 2 ^e verdieping	<input type="checkbox"/>	<input checked="" type="radio"/>	<input type="radio"/>	<input type="radio"/>
<input checked="" type="checkbox"/> <input type="text"/>	<input type="checkbox"/>	<input type="radio"/>	<input type="radio"/>	<input checked="" type="radio"/>
Inbouwverlichting (spotjes)				
<input checked="" type="checkbox"/> B.g.g.	<input checked="" type="checkbox"/>	<input type="radio"/>	<input type="radio"/>	<input type="radio"/>
<input checked="" type="checkbox"/> 1 ^e verdieping	<input checked="" type="checkbox"/>	<input type="radio"/>	<input type="radio"/>	<input type="radio"/>
<input checked="" type="checkbox"/> 2 ^e verdieping	<input type="checkbox"/>	<input type="radio"/>	<input type="radio"/>	<input checked="" type="radio"/>
<input checked="" type="checkbox"/> <input type="text"/>	<input type="checkbox"/>	<input type="radio"/>	<input type="radio"/>	<input checked="" type="radio"/>

Overig				
	Blijft achter	Gaat mee	Ter overname	n.v.t.
<input type="text"/>	<input type="checkbox"/>	<input type="radio"/>	<input checked="" type="radio"/>	<input type="radio"/>
<input type="text"/>	<input type="checkbox"/>	<input type="radio"/>	<input type="radio"/>	<input checked="" type="radio"/>
<input type="text"/>	<input type="checkbox"/>	<input type="radio"/>	<input type="radio"/>	<input checked="" type="radio"/>
<input type="text"/>	<input type="checkbox"/>	<input type="radio"/>	<input type="radio"/>	<input checked="" type="radio"/>
<input type="text"/>	<input type="checkbox"/>	<input type="radio"/>	<input type="radio"/>	<input checked="" type="radio"/>
<input type="text"/>	<input type="checkbox"/>	<input type="radio"/>	<input type="radio"/>	<input type="radio"/>
<input type="text"/>	<input type="checkbox"/>	<input type="radio"/>	<input type="radio"/>	<input type="radio"/>
<input type="text"/>	<input type="checkbox"/>	<input type="radio"/>	<input type="radio"/>	<input type="radio"/>
<input type="text"/>	<input type="checkbox"/>	<input type="radio"/>	<input type="radio"/>	<input type="radio"/>
<input type="text"/>	<input type="checkbox"/>	<input type="radio"/>	<input type="radio"/>	<input type="radio"/>
<input type="text"/>	<input type="checkbox"/>	<input type="radio"/>	<input type="radio"/>	<input type="radio"/>

Datum:

Adres/ huisnummer:

Plaats:

Verstuur





Locatie

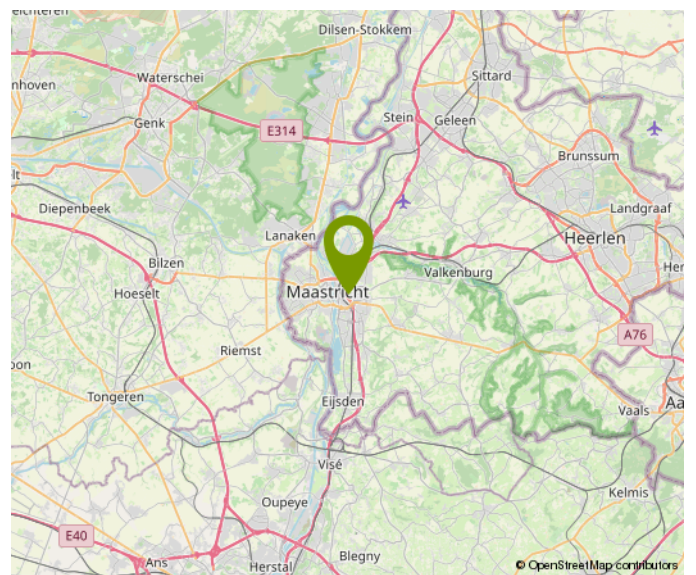
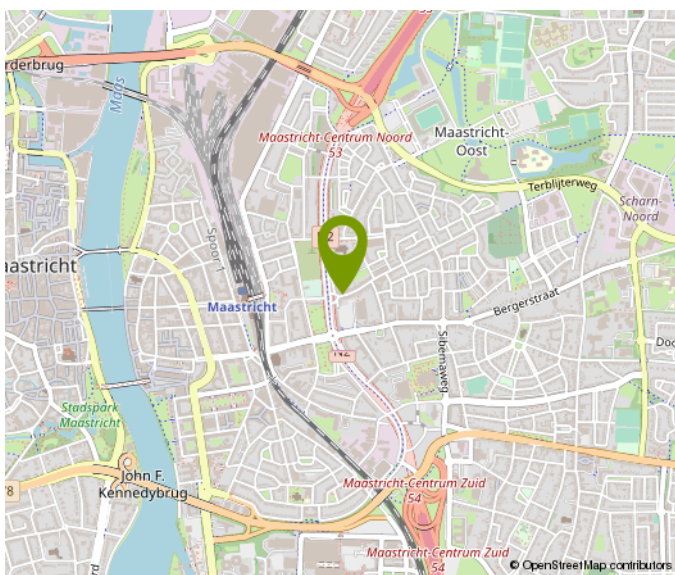
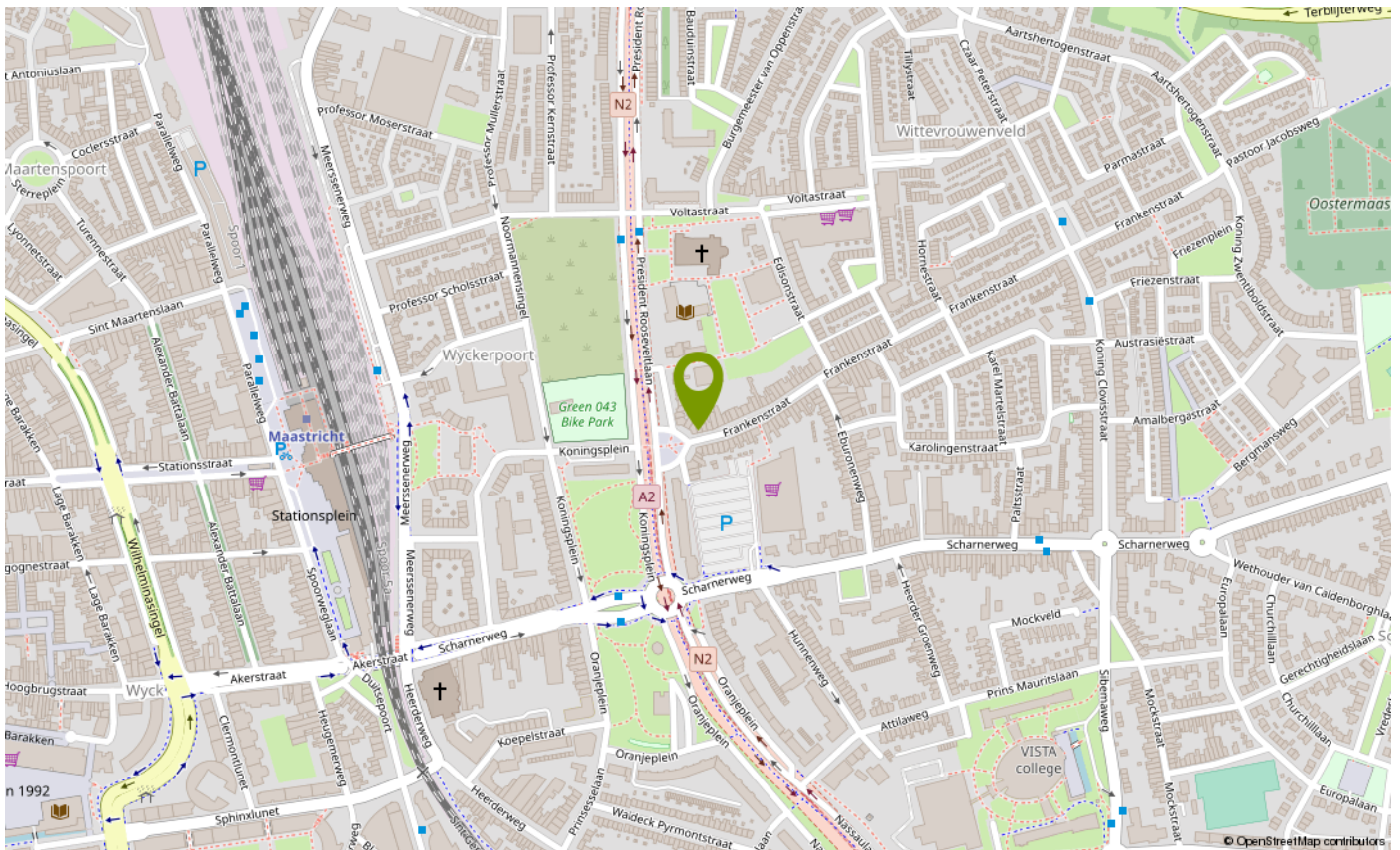



Vesta vastgoed
UW WONING IS HET WAARD!



Ons team

Vesta vastgoed wordt bezet door Senly Vos en Stanley Heckers.

Drie belangrijke kenmerken van ons makelaarskantoor zijn jong, kleinschalig en persoonlijk.

Door de kleinschaligheid en onze persoonlijke benadering kunnen wij uw opdracht optimaal behartigen. Tevens onderscheiden we onszelf hiermee ten opzichte van diverse andere makelaars. Ten slotte werken wij met nieuwe technieken als 2D/3D plattegronden, professionele foto presentaties, onorthodoxe verkoopstrategieën en moderne software, waardoor wij in staat zijn om nog sneller uw huis te verkopen.

Wanneer u op zoek bent naar een makelaar in Maastricht en omstreken, dan bent u bij Vesta Vastgoed aan het juiste adres.

Ons makelaarskantoor is immers in deze prachtige stad gevestigd en wij kunnen u op professionele en actieve wijze ondersteunen op het gebied van zowel aankoopbegeleiding als verkoopbegeleiding.

Daarnaast kunt u ook voor onafhankelijk hypotheekadvies of een woningtaxatie bij ons terecht. Tot ziens bij Vesta vastgoed bel 043-3440168 voor meer info.





Algemene informatie

De door Vesta Vastgoed en verkoper verstrekte vrijblijvende informatie dient uitsluitend gezien te worden als een uitnodiging tot nader overleg c.q. tot het uitbrengen van een bod. Hoewel de informatie met de meeste zorg is samengesteld, wordt noch door Vesta Vastgoed noch door diens opdrachtgever ingestaan c.q. aansprakelijkheid aanvaard voor de juistheid dan wel volledigheid van de verstrekte, nog te verstrekken of vermelde gegevens.

Extra informatie

Aanvullende informatie over deze woning, zoals een door de verkoper ingevulde vragenlijst en lijst van zaken zijn bij de makelaar op te vragen.

Koopsom + kosten koper

De koopsom wordt vermeerderd met de kosten koper en komen dus ook voor zijn/haar rekening. Ze bestaan uit:

- overdrachtsbelasting 2%
- kosten kadastraal recht
- notariskosten voor de leveringsakte

Overige kosten kunnen zijn:

- makelaarscourtage
- verrekening onroerende zaak belasting, waterschapsheffing, e.d.
- eventueel verrekening servicekosten
- kosten voor een bouwkundige keuring
- kosten voor een verkennend bodemonderzoek

financieringskosten, te weten:

- taxatiekosten
- afsluitprovisie
- notariskosten hypotheekakte
- NHG kosten
- kosten kadastraal recht

De financieringskosten zijn eenmalig fiscaal aftrekbaar. De bijkomende kosten kunnen op deze manier oplopen tot vaak wel meer dan 6% van de koopsom.

Biedingen en onderhandelingen

Een bieding bestaat uit het bedrag dat u biedt, vervolgens de gewenste opleverdatum, en tenslotte de eventuele voorwaarden (zoals financieringsvoorbehoud). Uw bod wordt aan de verkopers overgebracht endaarop kan een tegenvoorstel volgen. De verkoper kan het bod ook afwijzen of direct accepteren.

Een verkoper is niet verplicht u een tegenvoorstel te doen. U bent pas in onderhandeling als verkoper middels een tegenvoorstel reageert. Het staat partijen te allen tijde vrij de onderhandeling af te breken. Tijdens een onderhandeling mogen bezichtigingen doorgaan.



Onderzoeksplicht

De koper heeft een onderzoeksplicht voor alle zaken die van belang kunnen zijn. Onder de onderzoeksplicht vallen zichtbare gebreken en publiekrechtelijke openbare informatie (zoals verkeers-/bestemmingsplannen). Koper is te allen tijde gerechtigd voor eigen rekening een bouwkundige keuring te (laten) verrichten, danwel andere adviseurs te raadplegen teneinde een goed inzicht te verkrijgen over de staat van onderhoud.

Koopovereenkomst

Behoudens nadere afspraken gelden de standaard regels, zoals deze voorkomen in de model - koopakte die opgesteld is door de Nederlandse brancheorganisaties (NVM, VBO, Vastgoed pro), Nederlandse consumentenbond en de Nederlandse overheid. aanpassen W aarborgsom, Tot zekerheid voor de nakoming van de verplichtingen van de kopende partij wordt door de kopende partij binnen twee weken na overeenstemming, of financieringsvoorbehoud een waarborgsom (of bankgarantie) in handen van de notaris gestort groot 10% van de koopsom.

Waarborgsom

Tot zekerheid voor de nakoming van de verplichtingen van de kopende partij wordt door de kopende partij binnen drie weken na overeenstemming, een waarborgsom (of bankgarantie) in handen van de notaris gestort groot 10% van de koopsom.

Ontbindende voorwaarden

Tijdens de onderhandelingen, dus vóór het bereiken van definitieve overeenstemming, dient u kenbaar te maken onder welke voorwaarden u de koopovereenkomst wilt sluiten. Deze voorwaarden zijn altijd van tijdelijke aard; na afloop van de gestelde periode kunt u er niet langer op beroepen.

Inschrijving

De koopakte is inschrijfbaar in de openbare registers van het Kadaster. Inschrijving heeft tot gevolg dat de koop een half jaar lang tegenwerpbaar wordt aan latere gerechtigden. De notaris draagt zorg voor registratie. In beginsel zijn deze kosten voor rekening van de koper.

Bedenktijd

De koper die een natuurlijke persoon is en niet handelt in de uitoefening van een beroep of bedrijf heeft bedenktijd om deze koopovereenkomst te ontbinden. De bedenktijd duurt minimaal drie dagen en begint op de dag die volgt op de dag dat (een afschrift van) de tussen partijen opgemaakte akte aan koper ter hand is gesteld. De bedenktijd eindigt tegen 24.00 uur van de laatste dag die van de bedenktijd deel uitmaakt. Daar de algemene termijnenwet van toepassing is, kan de bedenktijd langer duren dan drie dagen. Op grond van deze wet wordt een termijn die eindigt op een zaterdag, zondag of algemeen erkende feestdag, verlengd tot en met de eerstvolgende dag die niet een zaterdag, zondag of algemeen erkende feestdag is; zo nodig zoveel verlengd dat daarvan tenminste twee dagen deel uitmaken die niet een zaterdag, zondag of algemeen erkende feestdag is.



Vesta vastgoed
UW WONING IS HET WAARD!

Koopakte ter hand gesteld op:

Maandag
Dinsdag
Woensdag
Donderdag
Vrijdag
Zaterdag
Zondag

Bedenktijd eindigt op:

Donderdag
Vrijdag
Maandag
Maandag
Dinsdag
Dinsdag
Woensdag

Eigendomsoverdracht/levering

De datum van overdracht dient tijdens de onderhandelingen vastgesteld te worden. Uitsluitend in overleg met goedkeuring van zowel de koper als de verkoper kan van deze datum worden afgeweken. Het is gebruikelijk, voorafgaand aan de levering, het object te inspecteren. Tevens worden de meterstanden opgenomen. Notaris ter keuze van de kopende partij.

Tenslotte

Voor nadere informatie zijn wij u graag van dienst. Uit oogpunt van zorgvuldigheid worden inhoudelijke vragen met betrekking tot het aangeboden object niet telefonisch, maar alleen schriftelijk of per e-mail behandeld.

Indien u na alle afweging toch geen belangstelling heeft voor dit object, maar wel verder wilt zoeken, overweegt u dan eens om gebruik te maken van onze aankoopbegeleiding of taxatie service. Wij adviseren u graag over de diverse mogelijkheden.

Vesta Vastgoed

Titanenhof 31
6215EA Maastricht
Telefoonnummer: 043-3440168
Internet: www.vestavastgoed.nl
E-mail: info@vestavastgoed.nl



Vesta vastgoed
UW WONING IS HET WAARD!

Heeft u interesse?

Titanenhof 31
6215EA Maastricht

043-3440168
info@vestavastgoed.nl
www.vestavastgoed.nl



Taxatie tegoedbon

Tegen inlevering van deze bon geniet u van een eenmalige korting van € 75,- (incl. Btw) op een gevalideerd taxatierapport.

Let wel, dit geldt alleen voor woningen binnen een straal van 20 kilometer en alleen toe te passen bij woningen die wij niet zelf verkocht hebben.

Knip deze bon snel uit en overhandig hem aan de taxateur of geef het aan bij uw hypotheekadviseur.

